Công ty TNHH Sản xuất nội thất và
Thương mại Minh Phú

Hồ sơ năng lực doanh nghiệp

EMAIL
sofaminhphu@gmail.com

HOTLINE
0878 554 433

WEBSITE
sofaminhphu.vn

Mục lục

Lời nói đầu

Phần 1	Thông tin chung
Phần 2	Lịch sử hình thành và phát triển
Phần 3	Quy trình làm việc
Phần 4	Thế mạnh sản xuất
Phần 5	Một số dự án đã thực hiện

Lời kết

Lời nói đầu

Kính gửi Quý đối tác, Quý khách hàng!

Công ty TNHH Sản xuất nội thất và Thương mại Minh Phú xin gửi tới Quý vị lời chào, lời cảm ơn trân trọng nhất vì sự tin tưởng và đồng hành, xây dựng, hợp tác tốt dẹp trong suốt thời gian qua.

Trải qua hơn 10 năm phát triển, với quy mô sản xuất không ngừng mở rộng, đội ngũ nhân viên không ngừng lớn mạnh cùng quy trình sản xuất chuyên nghiệp, chúng tôi vẫn luôn không ngừng học hỏi, sáng tạo nhằm nâng cao chất lượng sản phẩm, đa dạng hóa mẫu mã sản phẩm để có thể bắt kịp với xu hướng phát triển của thị trường.

Sofa Minh Phú luôn trân trọng giá trị nền tảng cho sự phát triển, đó là các cơ hội được hợp tác với Quý vị. Và không có bất kỳ khó khăn nào có thể ngăn cản chúng tôi mang lại những sản phẩm phù hợp với mong muốn của Quý khách hàng. Chúng tôi tin tưởng rằng, với tập thể đoàn kết, vững mạnh, giàu kinh nghiệm, ham học hỏi của mình và sự tin tưởng, ủng hộ của Quý khách hàng, Sofa Minh Phú chắc chắn sẽ gặt hái được nhiều thành công hơn nữa trong tương lai.

Hãy cùng chúng tôi nhìn lại quá trình phát triển của Sofa Minh Phú và cách mà chúng tôi thực hiện để hướng tới một tương lai thành công hơn!

PHẦN 1:
THÔNG TIN CHUNG

- **Tên Tiếng Việt:** Công ty TNHH Sản xuất nội thất và thương mại Minh Phú
- **Tên Tiếng Anh:** Minh Phu Furniture Production and trade Company Limited
- **Tên viết tắt:** MINH PHU FPAT Co.,LTD
- **Trụ sở chính:** Số 449 Nguyễn Hoàng Tôn, P. Xuân Đỉnh, Q. Bắc Từ Liêm, TP Hà Nội
- **Văn phòng và xưởng sản xuất 1:** Thôn Cổ Điển, X. Hải Bối, H. Đông Anh, TP Hà Nội
- **Xưởng sản xuất 2:** Thôn Yên Hà, X. Võng La, H. Đông Anh, TP Hà Nội
- **Số điện thoại cố định:** 0906 161 316
- **Hotline:** 0878 554 433
- **Website:** https://sofaminhphu.vn/
- **Email:** sofaminhphu@gmail.com

TRIẾT LÝ KINH DOANH

"PHÁT TRIỂN BỀN VỮNG, HỌC HỎI KHÔNG NGỪNG, SỰ HÀI LÒNG CỦA KHÁCH HÀNG LÀ ƯU TIÊN HÀNG ĐẦU"

TẦM NHÌN

Trở thành nhà cung cấp nội thất đồ rời uy tín hàng đầu tại Hà Nội và các tỉnh thành phía Bắc

SỨ MỆNH

- Với đối tác: Trở thành nhà thầu uy tín và là địa chỉ tin cậy của mọi khách hàng về mảng nội thất sofa, bàn ghế ăn, giường ngủ,...
- Với nhân viên: Nguồn nhân lực là yếu tố hàng đầu quyết định sự phát triển bền vững của doanh nghiệp.
- Với xã hội: Hài hòa lợi ích của doanh nghiệp và xã hội, nâng cao đời sống người lao động.

GIÁ TRỊ CỐT LÕI

- Khách hàng là ưu tiên hàng đầu: Lòng tin và sự ủng hộ của khách hàng chính là chìa khóa cho sự phát triển của doanh nghiệp.
- Không ngừng đổi mới: Một nhà sản xuất chỉ thành công khi làm ra được những sản phẩm hoàn hảo, hợp ý khách hàng của mình.
- Phát triển bền vững: Một doanh nghiệp phát triển bền vững là một doanh nghiệp nhanh chóng thích ứng, vận dụng hợp lý sự phát triển của khoa học công nghệ và dịch vụ giao vận; luôn tạo điều kiện cho công nhân viên học hỏi, sáng tạo để phát triển bản thân.

VĂN HÓA DOANH NGHIỆP

TÔN TRỌNG

Minh Phú tôn trọng mọi ý kiến, đóng góp tới từ khách hàng, đối tác và những nhân viên thân mến. Bằng cách này, chúng tôi có thể tiếp cận hơn tới tâm tư, nguyện vọng của khách hàng, đối tác và nhân viên, từ đó thay đổi, cải thiện để phù hợp hơn với xu hướng thị trường.

GẮN KẾT NHÂN VIÊN

Hướng tới một môi trường làm việc thân thiện, thoải mái cho đội ngũ nhân viên, Minh Phú tích cực xây dựng các nhóm chung cùng nhiều hoạt động ngoại khóa như thể thao, du lịch,... Qua đó, chúng tôi tạo nên một tập thể thống nhất, thấu hiểu để giúp đỡ nhau vượt qua mọi khó khăn.

CHIA SẺ ĐỂ CÙNG PHÁT TRIỂN

Minh Phú khuyến khích sự trao đổi, học hỏi, chia sẻ kiến thức ngành và kiến thức, kinh nghiệm chuyên môn giữa các nhân viên. Đồng thời, chúng tôi cũng tích cực ghi nhận những đề xuất, sáng kiến về văn hóa và cách làm việc để doanh nghiệp ngày càng hoàn thiện và phát triển hơn.

MÔI TRƯỜNG LÀM VIỆC

THÂN THIỆN VÀ BỀN VỮNG

Minh Phú được coi là "ngôi nhà thứ hai" bởi môi trường làm việc thoải mái và mang lại nhiều năng lượng tích cực. Tại đây, chúng tôi luôn chú trọng phát triển cơ sở vật chất, xây dựng môi trường làm việc văn hóa và lành mạnh.
Ngoài ra, Ban lãnh đạo công ty cũng luôn chú trọng tới nâng cao đời sống tinh thần của công - nhân viên bằng việc tổ chức nhiều buổi liên hoan, teambuilding, du lịch doanh nghiệp cùng các hoạt động văn hóa, văn nghệ, thể thao.

CHUYÊN NGHIỆP VÀ SÁNG TẠO

Minh Phú luôn đề cao tính chặt chẽ, liên kết và chuyên nghiệp trong quá trình tư vấn và sản xuất sản phẩm. Ngoài ra, chúng tôi cũng khuyến khích và ghi nhận những sáng kiến, đóng góp của người lao động, đồng thời không ngừng cải thiện năng lực sản xuất, cập nhật kỹ thuật công nghệ để nâng cao năng suất và chất lượng sản phẩm, tối ưu hóa nguồn lực đầu vào.

NGUYÊN TẮC QUẢN LÝ

CHỦ ĐỘNG

- Chủ động thực hiện và hoàn thành công việc vượt mức mong đợi.
- Không ngừng cố gắng học tập, đổi mới bản thân để tối ưu hóa nguồn lực vì mục tiêu chung của doanh nghiệp.

TẠO SỰ GẮN KẾT

- Khuyến khích các hoạt động ngoại khóa, đề cao sự phối hợp giữa các bộ phận nhằm đạt được mục tiêu chung.
- Hỗ trợ tháo gỡ khó khăn cho người lao động, giúp tăng sự gắn kết của nhân viên với công ty.

KHÔNG SỢ KHÓ KHĂN

- Không sợ sai, không sợ phê bình mà lấy đó làm động lực để không ngừng cải thiện năng lực làm việc của bản thân.
- Coi sai lầm thành bài học để từ đó học hỏi, phát triển bản thân, không để mình lặp lại chúng.

KHÔNG NGỪNG HỌC HỎI

- Liên tục cập nhật những kiến thức, kỹ năng mới giúp tăng tiến độ và chất lượng công việc.
- Không ngừng đánh giá vấn đề, nhiệm vụ để tối ưu hóa kết quả làm việc.
- Điều chỉnh kế hoạch và hành động phù hợp với đối tượng khách hàng doanh nghiệp hướng tới và bối cảnh của thị trường

CÓ KẾ HOẠCH RÕ RÀNG

- Xác định mục tiêu phát triển ngắn hạn và dài hạn của bản thân và tổ chức để có những hành động và kế hoạch phù hợp.
- Xác định mục tiêu của mỗi đầu việc và lập kế hoạch tổng quan và chi tiết để hoàn thành chúng.

SƠ ĐỒ TỔ CHỨC DOANH NGHIỆP

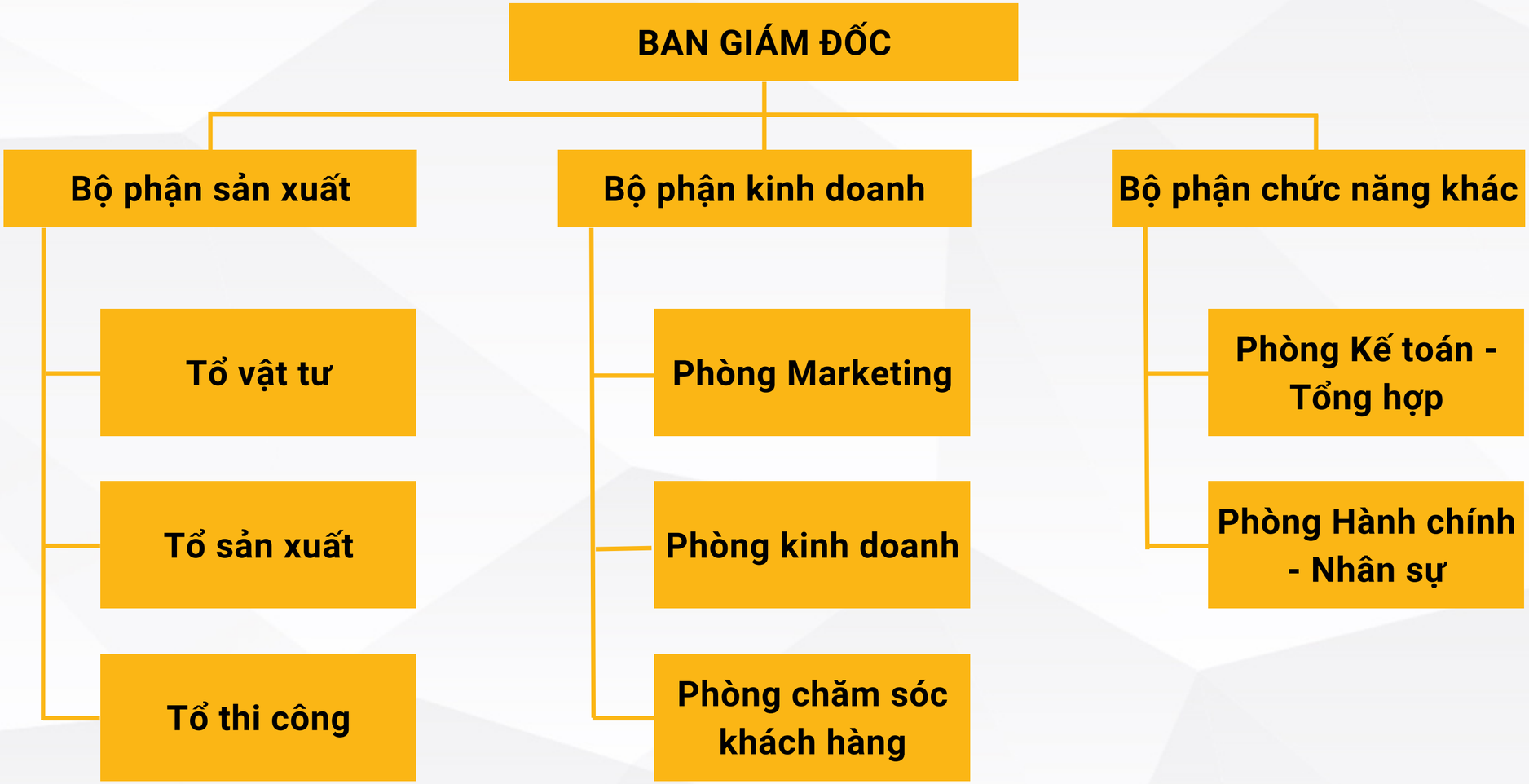

PHẦN 2: LỊCH SỬ HÌNH THÀNH VÀ PHÁT TRIỂN

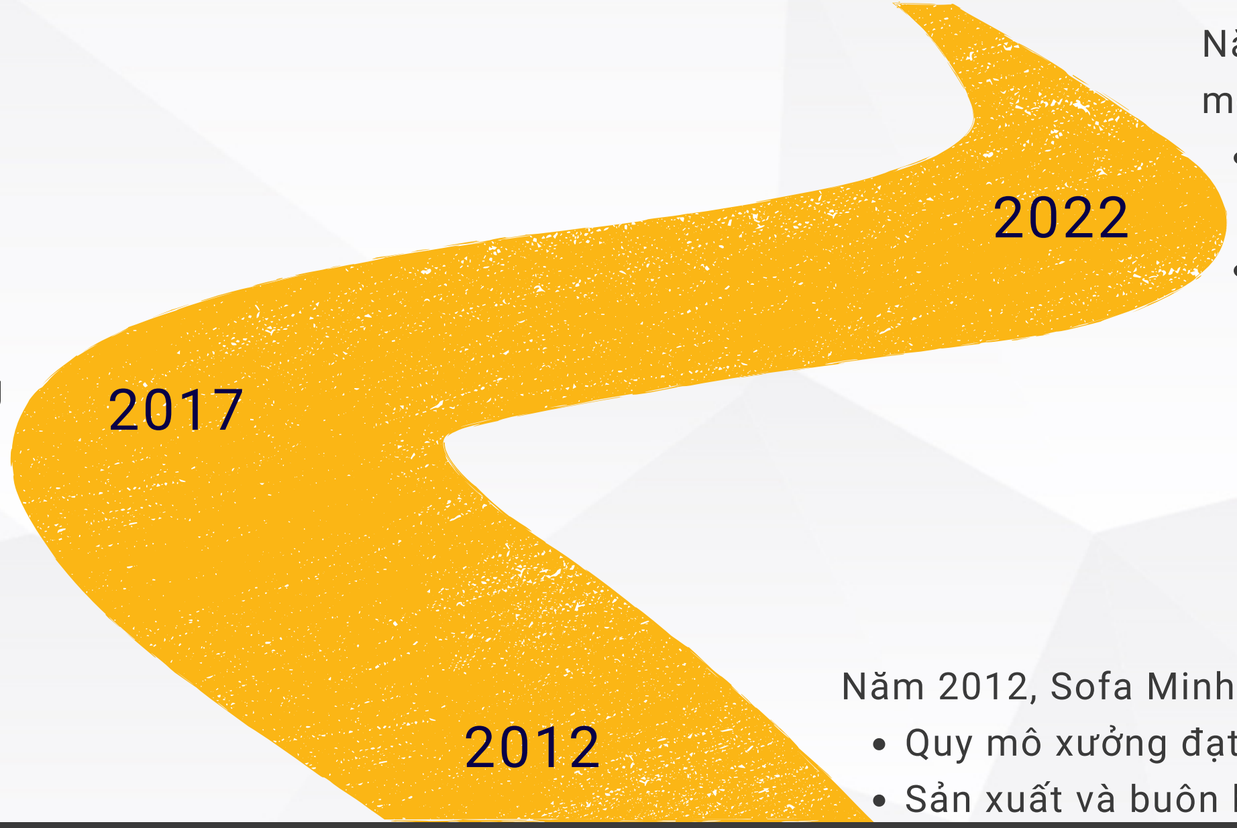

Năm 2022, Sofa Minh Phú tiếp tục mở rộng quy mô sản xuất

- Tổng quy mô xưởng hơn 3000m2
- Quy mô nhân sự đạt gần 100 người

Năm 2017, Sofa Minh Phú lập thêm xưởng sản xuất tại Đông Anh

- Quy mô xưởng lên tới 2000m2

Năm 2012, Sofa Minh Phú thành lập

- Quy mô xưởng đạt 200-300m2
- Sản xuất và buôn bán nhỏ lẻ

Chất lượng nguồn nhân lực

Sofa Minh Phú là một hệ thống đội ngũ nhân viên và lãnh đạo chuyên nghiệp hóa, gồm nhiều thành viên đã có kinh nghiệm lâu năm. Trải qua hơn 10 năm hình thành và phát triển, cho đến nay, quy mô nhân sự của Minh Phú đã lên đến gần 100 người, trong đó bao gồm gần 80 nhân viên sản suất và 20 nhân viên tư vấn, thiết kế.

Bằng các hệ thống quản trị trực tuyến, chúng tôi đặt hiệu quả công việc lên hàng đầu để đảm bảo mục tiêu và kế hoạch đề ra luôn thực hiện đúng theo thời gian yêu cầu. Ngoài ra, điều này còn giúp đảm bảo các mục tiêu nhân sự luôn rõ ràng và cụ thể. Những điều này đã và đang giúp chúng tôi luôn có 1 đội ngũ nhân sự lớn mạnh với năng lực sáng tạo và sản xuất có năng suất cao.

Đặc biệt, Sofa Minh Phú cũng rất chú trọng trong công tác tuyển dụng và đào tạo nhân tài. Chúng tôi luôn cố gắng tạo cơ hội cho nhân viên có cơ hội thực hành nhằm tích lũy kinh nghiệm làm việc, cùng với đó là những chính sách khuyến khích công - nhân viên tự học tập, trau dồi thêm kiến thức, kỹ năng để nâng cao năng lực sản xuất và nghiệp vụ.

Năng lực sản xuất

- Xưởng sản xuất đầu tiên của công ty nội thất Minh Phú được thành lập tại 449 Nguyễn Hoàng Tôn, Xuân Đỉnh, Bắc Từ Liêm, Hà Nội với quy mô từ 200 - 300m2, hoạt động kinh doanh nhỏ lẻ các loại sofa đồ rời.
- Tới năm 2017, với sự cố gắng, nỗ lực không ngừng, Minh Phú đã mở rộng quy mô nhà xưởng lên 2000m2, địa chỉ xưởng mới được đặt tại Cổ Điển, Hải Bối, Đông Anh, Hà Nội. Đặc biệt, tới năm 2022, công ty thành lập thêm một xưởng chuyên sản xuất đồ gỗ, đồ cơ khí tại Yên Hà, Võng La, Đông Anh, Hà Nội, giúp công ty có thể chủ động hơn trong việc cung cấp và xử lý nguyên vật liệu sản xuất sofa. Nhờ đó, nội thất Minh Phú có thể duy trì công suất sản xuất trên 5000 bộ sản phẩm mỗi năm.
- Các sản phẩm nội thất sofa cơ bản của Minh Phú đều được sản xuất từ gỗ thông, đệm mút K43, lò xo giàn. Ngoài ra, chúng tôi hoàn toàn có thể linh hoạt thay đổi chất liệu khung, mút, vải bọc và chân ghế theo yêu cầu của khách hàng.

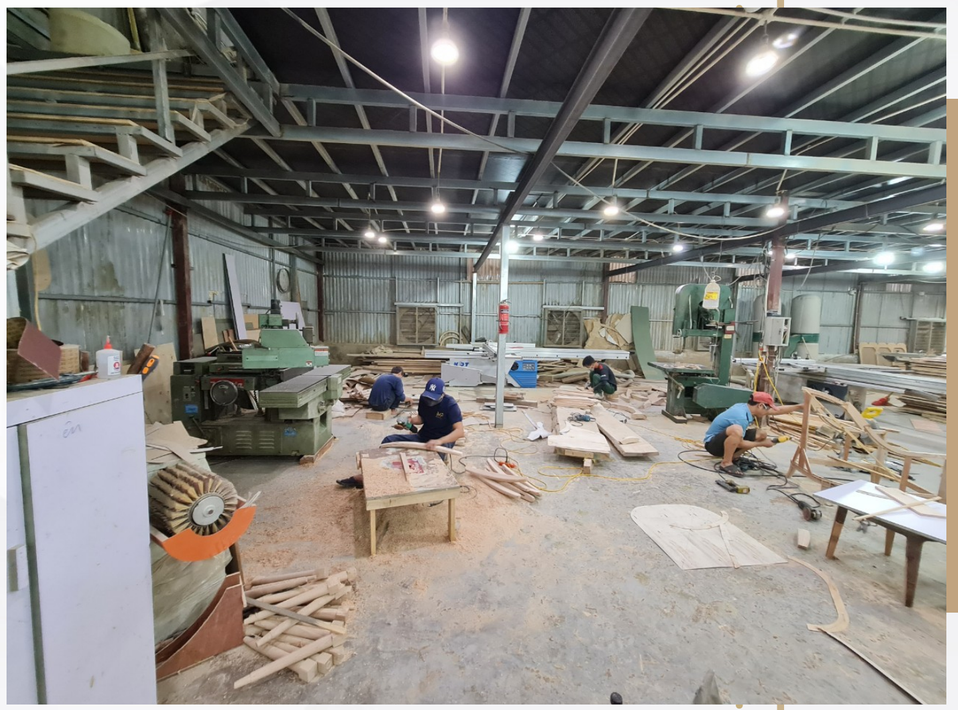

Nguyên vật liệu đầu vào

Nhằm đem tới cho khách hàng những sản phẩm chất lượng cao với giá thành hợp lý, Sofa Minh Phú luôn không ngừng cố gắng trong việc tối ưu hóa chi phí nguồn lực đầu vào.

Chúng tôi đóng vai trò là đại lý cấp 1, đối tác đáng tin cậy của nhiều nhà cung cấp nguyên vật liệu cao cấp như Acacia Fabrics, Genus Leather, vải nỉ Cỏ May,... Với ưu thế này, chúng tôi có thể nhập nguyên liệu với giá thành ưu đãi, từ đó giúp hạ giá thành sản phẩm cuối cùng.

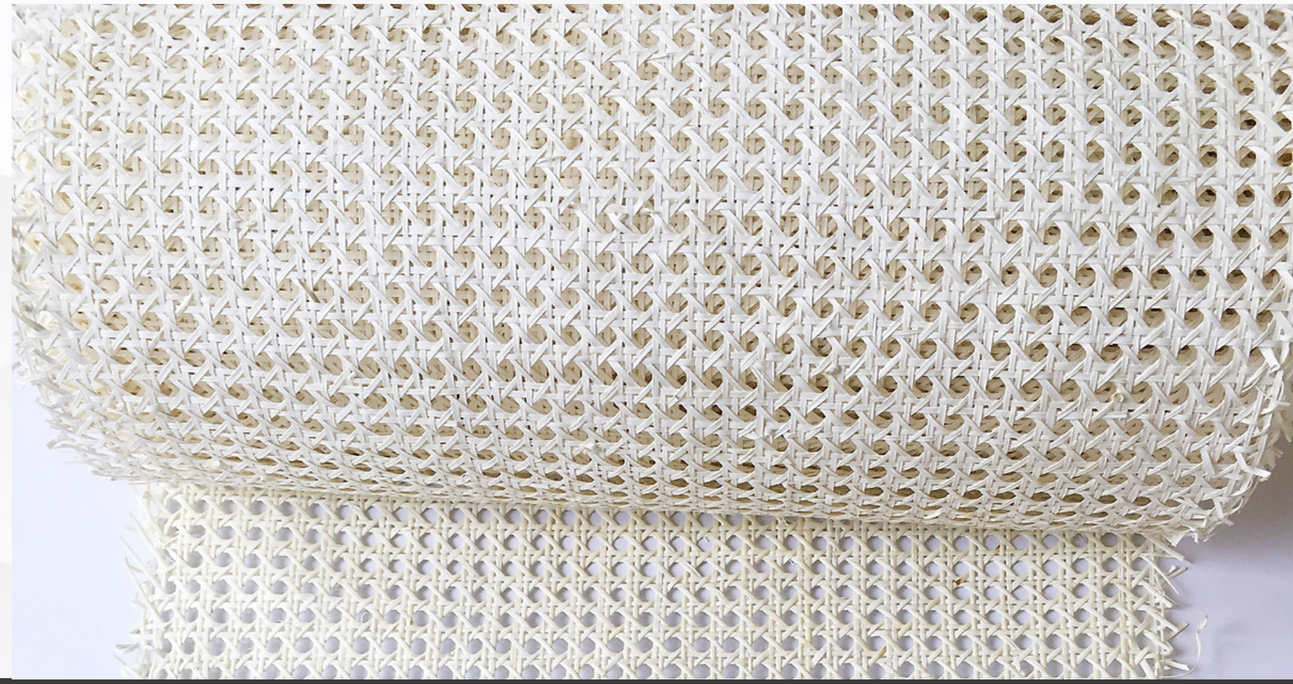

Hình ảnh máy móc, nhà xưởng

Với mong muốn đem lại những sản phẩm chất lượng cao nhất, đảm bảo đúng tiến độ dự án và mọi yêu cầu của khách hàng, trong những năm qua, Sofa Minh Phú không ngừng đầu tư mở rộng nhà xưởng, mua sắm thêm các loại máy móc, thiết bị hiện đại và đào tạo nâng cao tay nghề cho đội ngũ nhân viên.

Tổ sản xuất khung mộc

Tổ cắt may

Một số mẫu đường may thông dụng tại Sofa Minh Phú

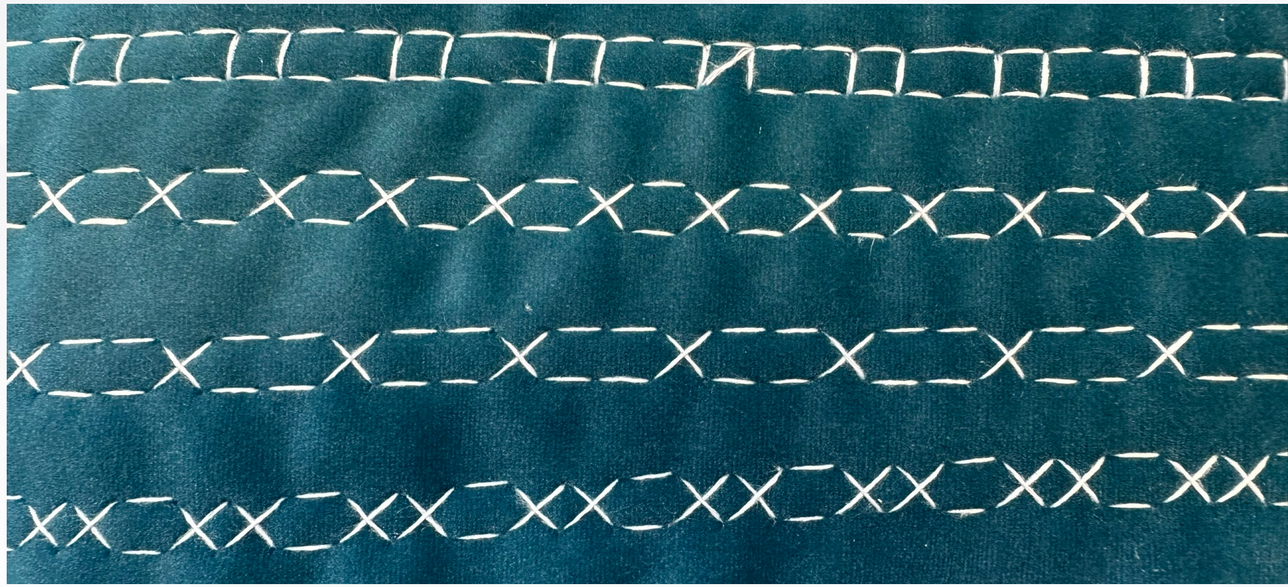

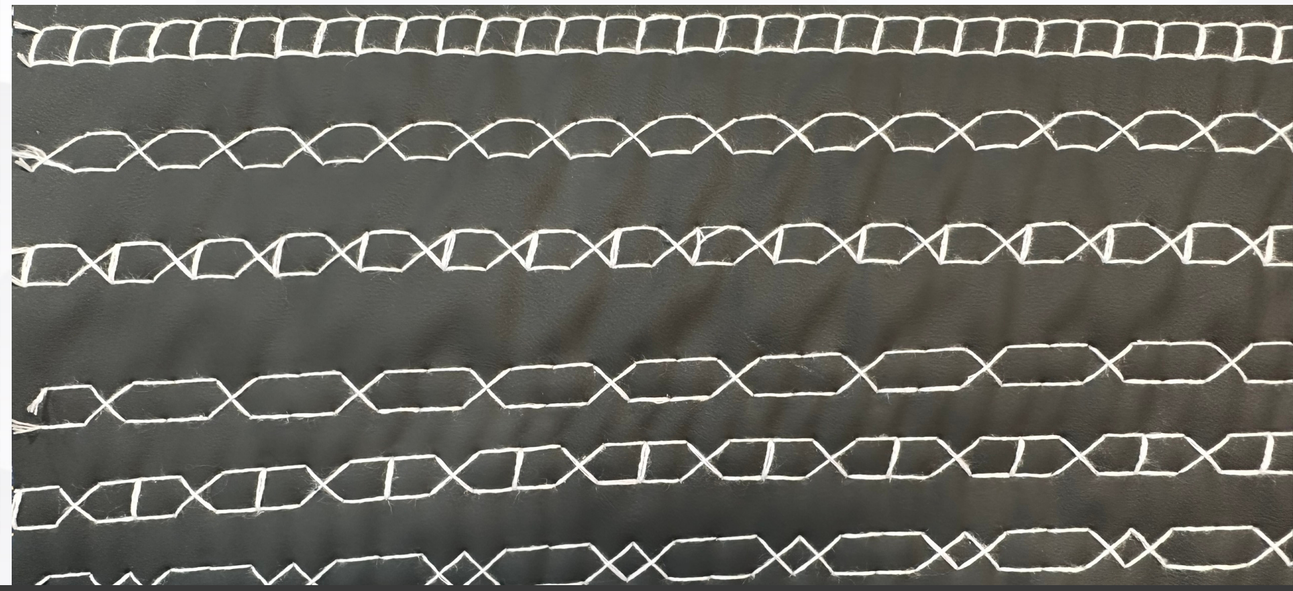

PHẦN 3:
QUY TRÌNH LÀM VIỆC

Nội thất Minh Phú đã và đang áp dụng quy trình làm việc chặt chẽ, chuyên nghiệp từ khi tiếp nhận đơn hàng, tiến hành sản xuất tới khi xác nhận giao hàng.

Sản xuất ra những sản phẩm phù hợp với sở thích và yêu cầu của mỗi một đối tượng khách hàng.

Quy trình tiếp nhận đơn hàng

Lộ trình tiếp nhận đơn hàng của chúng tôi trải qua 4 bước như sau:

1

Bước 1:
Tìm hiểu yêu cầu của khách hàng

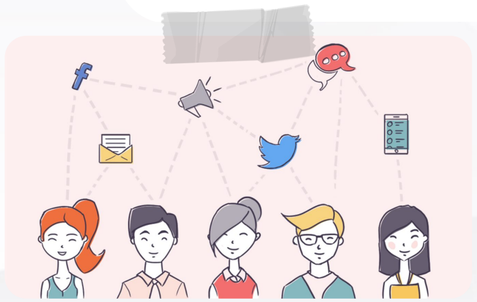

2

Bước 2:
Tư vấn kích thước, mẫu mã, chất liệu sản phẩm

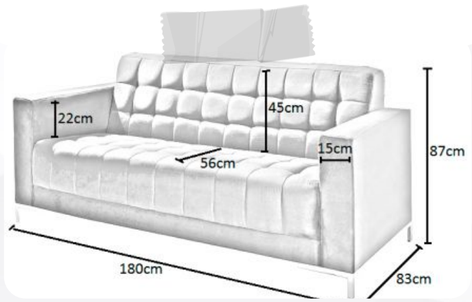

3

Bước 3:
Giới thiệu quy cách sản phẩm

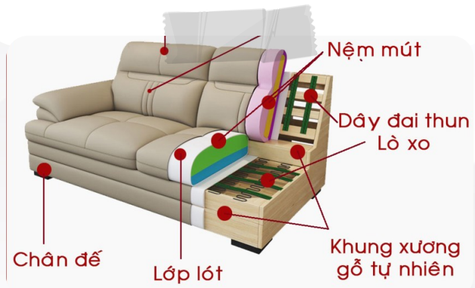

4

Bước 4:
Đưa ra bản vẽ/ảnh mẫu sản phẩm cuối cùng theo yêu cầu của khách hàng

Quy trình sản xuất chuyên nghiệp với 7 bước

Căng chun đai chuyên dụng và lò xo

May đo lớp bọc bên ngoài sofa

Kiểm tra chất lượng sản phẩm

1 Chế tạo khung sofa

2 3 Dán mút cho sofa

4 5 Bọc ghế sofa

6 7 Đóng gói đơn hàng

Sau khi hoàn thiện bước gia công khung gỗ, đội ngũ sản xuất của Minh Phú sẽ tiến hành căng dây đai chịu lực cho sofa. Chiếc dây đai thun này giúp đem đến cảm giác êm ái, đàn hồi vừa phải cho phần lưng tựa của ghế. Những chiếc sofa giá rẻ thông thường sẽ không có phần này.

Sau khi đóng xong khung gỗ cơ bản, nhân viên sản xuất sẽ tiến hành đo đạc và ghép thêm các tấm ván MDF và gỗ Plywood vào khung. Trong đó:

- Ván MDF (màu xanh) tăng khả năng chống ẩm cho khung gỗ;
- Gỗ Plywood (màu nâu) giúp tăng khả năng chịu lực, giảm hư hại, biến dạng, cong vênh, nứt gãy tại khung xương ghế.

Độ êm và tính đàn hồi của phần ghế ngồi được đảm bảo bởi sự kết hợp từ hệ thống dây đai và lò xo được lắp đặt trên khung xương ghế.

PHẦN 4:
THẾ MẠNH SẢN XUẤT

Đối tác, nhà cung cấp vải/da chính của Sofa Minh Phú

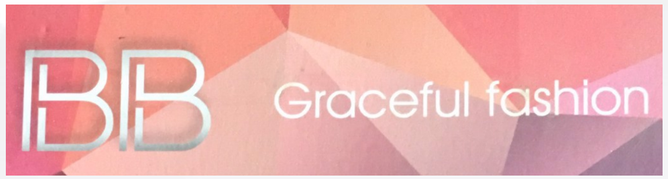

Sản xuất nội thất phòng khách

PHONG CÁCH HIỆN ĐẠI

Sản xuất nội thất phòng ăn

PHONG CÁCH HIỆN ĐẠI

Sản xuất nội thất phòng ngủ

PHONG CÁCH HIỆN ĐẠI

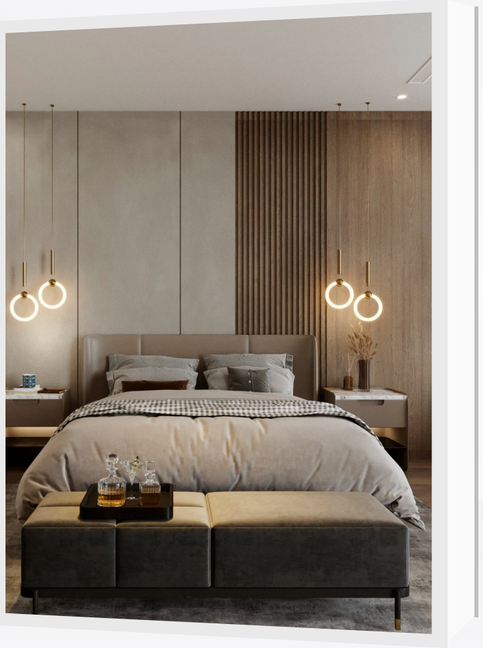

NỘI THẤT
TÂN CỔ ĐIỂN

PHÒNG KHÁCH

NỘI THẤT
TÂN CỔ ĐIỂN

PHÒNG ĂN

NỘI THẤT

TÂN CỔ ĐIỂN

PHÒNG NGỦ

PHẦN 5: MỘT SỐ DỰ ÁN ĐÃ THỰC HIỆN

1. Sản xuất và thi công nội thất cho khu đô thị Times City
2. Sản xuất và thi công nội thất cho Vinhomes Smart City
3. Cung cấp 500 bộ sofa cho khách sạn Scenia Nha Trang
4. Cung cấp nội thất sofa cho khách sạn Venus Tam Đảo
5. Cung cấp nội thất cho Vinhomes Ocean Park
6. Cung cấp nội thất cho tòa nhà KeangNam Hà Nội
7. Cung cấp nội thất cho Vincom Center Bà Triệu

Hình ảnh thực tế bàn giao tại KĐT Times City

Hình ảnh thực tế bàn giao tại Vinhomes Smart City

Hình ảnh thực tế bàn giao tại khách sạn Scenia Nha Trang

Hình ảnh thực tế bàn giao tại khách sạn Venus Tam Đảo

Hình ảnh thực tế bàn giao tại showroom Hòa Bình Minh Phú Thọ

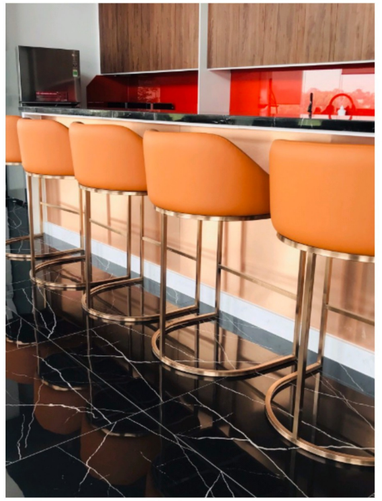

Hình ảnh thực tế bàn giao tại nhà riêng của khách hàng

ĐỊNH HƯỚNG CHIẾN LƯỢC TỚI NĂM 2030

- Công ty TNHH Sản xuất nội thất và Thương mại Minh Phú trở thành nhà sản xuất nội thất đồ rời uy tín hàng đầu miền Bắc, tổng quy mô xưởng sản xuất mở rộng lên tới 10.000m2.
- Hoàn thiện các chính sách đãi ngộ, cơ cấu nhân sự và quản lý công ty nhằm xây dựng một một hình doanh nghiệp tinh gọn, hiện đại và bền vững.
- Từng bước hoàn thiện văn hóa doanh nghiệp và môi trường làm việc, đảm bảo sức khỏe tinh thần, nhu cầu việc làm và tăng thu nhập cho người lao động.
- Nâng cao năng lực quản lý, điều hành của ban lãnh đạo, từ đó làm tăng năng suất lao động và hiệu quả kinh doanh.
- Tích cực tham gia các hoạt động cộng đồng, vì lợi ích chung của toàn xã hội.

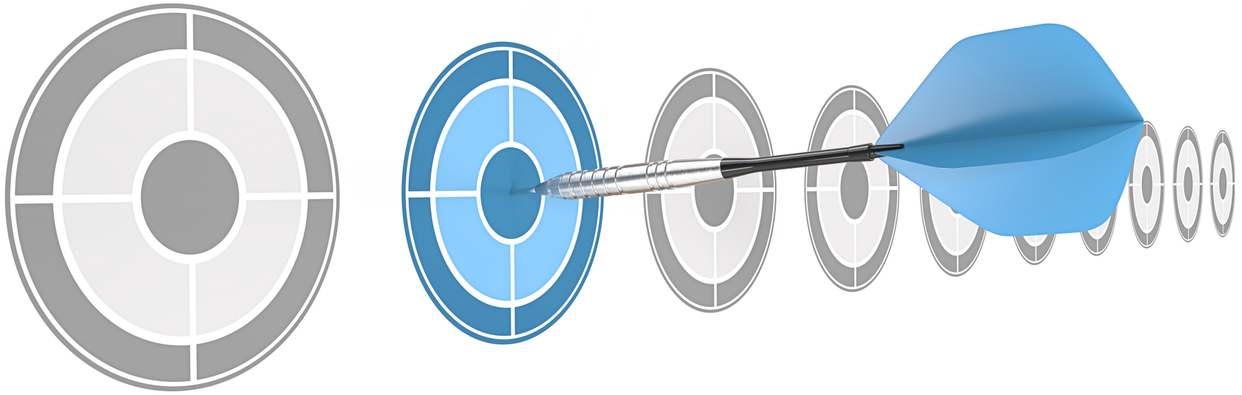

LỜI KẾT

Nội thất Minh Phú xin gửi lời cảm ơn chân thành nhất tới quý khách hàng đã quan tâm và ủng hộ chúng tôi trong suốt thời gian qua.

Chúng tôi biết rằng có rất nhiều lựa chọn trên thị trường, và chúng tôi vô cùng trân trọng vì bạn đã tin tưởng lựa chọn sản phẩm của chúng tôi. Một lần nữa, chúng tôi sẽ cố gắng đem đến những sản phẩm tốt nhất nhằm giữ vững mối quan hệ bền chặt của chúng ta.

Đồng thời, Minh Phú cũng hi vọng rằng, với những thông tin nêu trên, quý khách hàng và đối tác có thể nắm bắt rõ hơn những thông tin và khả năng sản xuất kinh doanh của chúng tôi, để từ đó gây dựng nên mối hợp tác bền chặt.

Trân trọng,

Công ty TNHH Sản xuất nội thất và Thương mại Minh Phú.

Khách hàng
HÀI LÒNG
Chúng tôi
THÀNH CÔNG